

ALBERATURE E ARBUSTI:

Ambito d'intervento in Z.T.O. C2PER/2 di superficie pari a 16.000 m² e regolamentato dall'Art. 18 bis delle N.T.O. - Sesta Variante del Piano degli Interventi:
 - 40 alberi/ettaro
 - 60 arbusti/ettaro

DIMENSIONAMENTO MINIMO RICHIESTO:

Alberi: 64 unità
 Arbusti: 96 unità

LEGENDA SPECIE ARBOREE RIPIANTATE:



LEGENDA SPECIE ARBOREE DI NUOVA PIANTUMAZIONE:

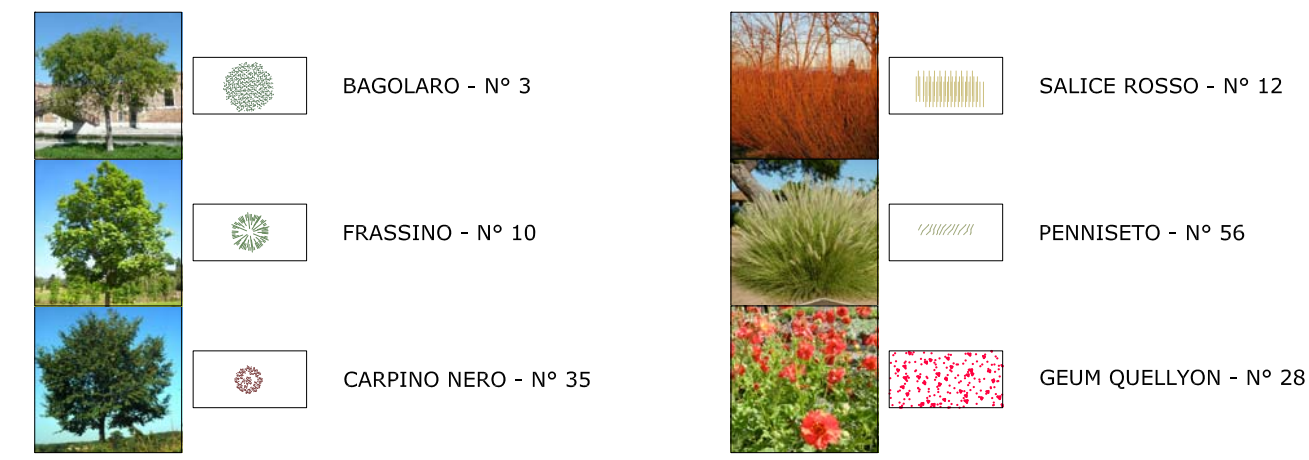

LEGENDA PLANIMETRIA E PARTICOLARE:



SEZIONE AA' - Scala 1:50

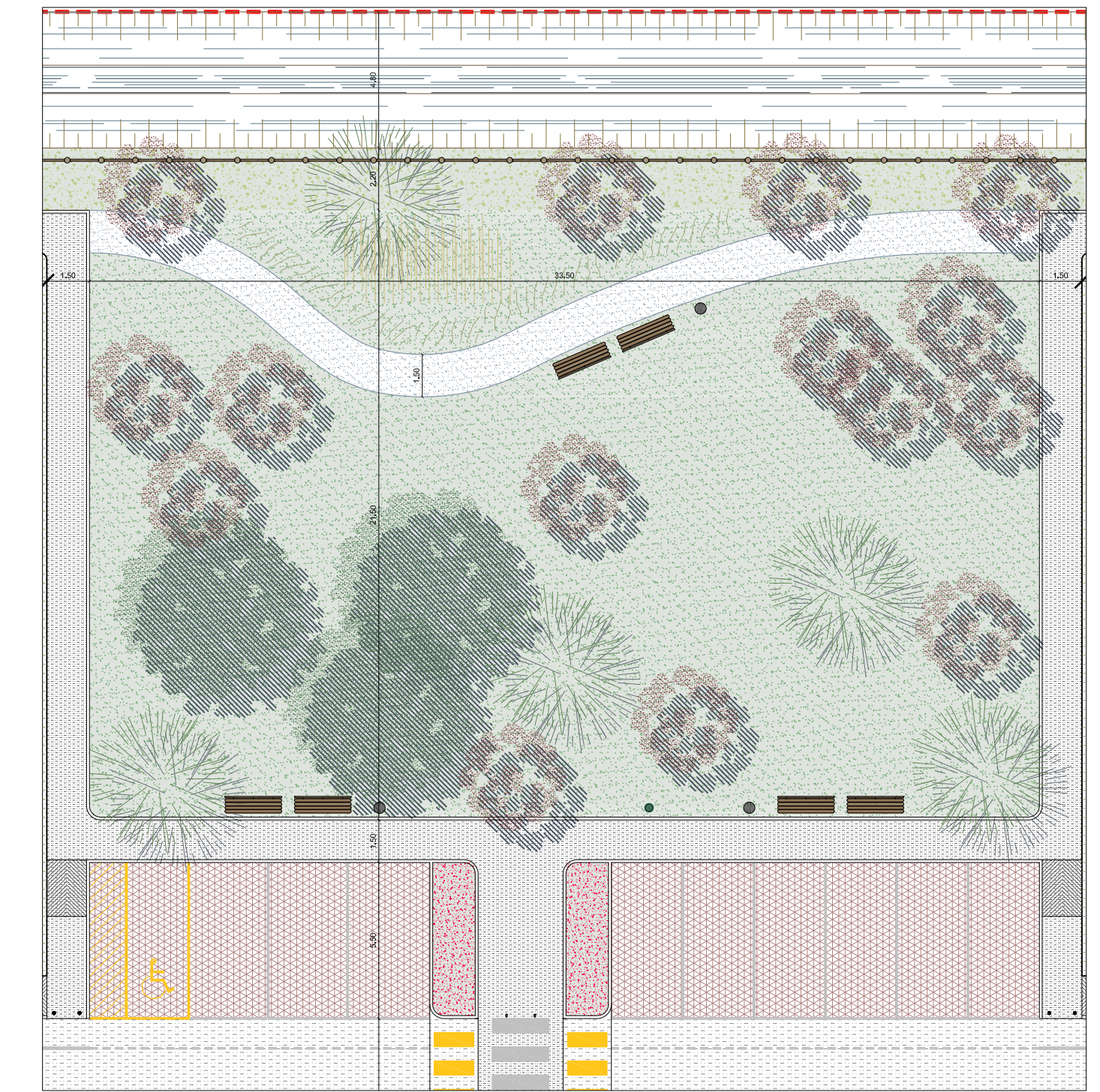

PARTICOLARE VERDE PUBBLICO - Scala 1:200

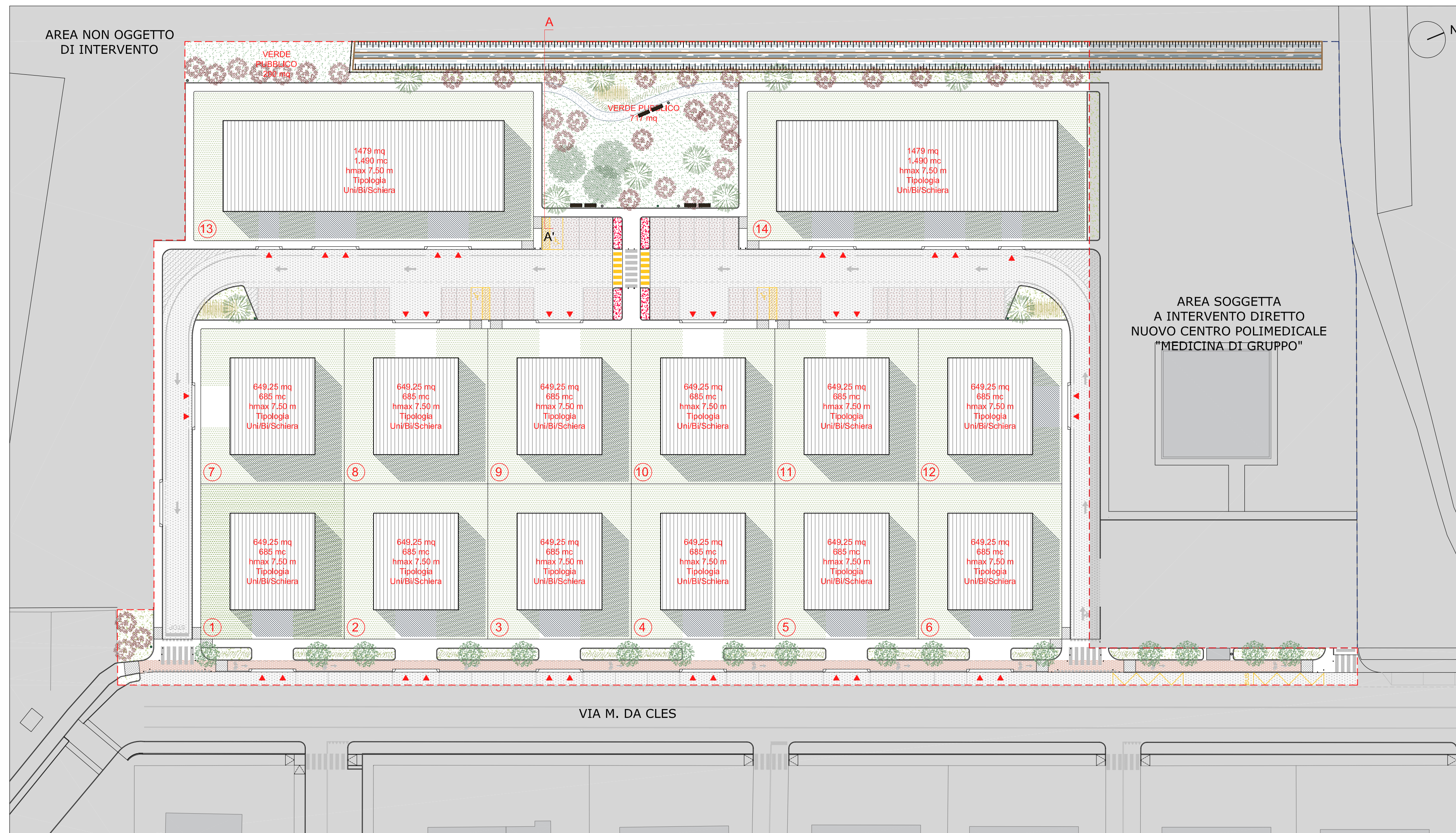

AMBITO DI INTERVENTO P.U.A. PREVISTO DA PROGETTO - Scala 1:500

COMUNE DI ALBIGNASEGO
 Provincia di Padova

AREA SOGGETTA
 A INTERVENTO DIRETTO
 NUOVO CENTRO POLIMEDICALE
 "MEDICINA DI GRUPPO"

n. 03	22 Febbraio 2018	VERSIONE TER
n. 02	16 Novembre 2017	1a INTEGRAZIONE
n. 01	10 Ottobre 2017	EMISSIONE 1a BOZZA

progetto: **PIANO DI LOTTIZZAZIONE "ESTATE"**
Via Da Cles - 35020 Albignasego (PD)

committente: **SAN TOMMASO S.r.l.**
 Via Marconi, 9 - 35020 Albignasego (PD)

titolo: **STATO DI PROGETTO VERDE PUBBLICO**

18 TER

scala: VARIE
 data: 22.02.2018
 disegnato: ed - ac
 controllato: ed - ac



ELEONORA
 DONK
 INGEGNERE
 +39 333 2413528
 eleonora@eleonora.com
 via Marconi, 9
 35020 - Albignasego (PD)

IL PRESENTE ELABORATO È DI PROPRIETÀ DELL'INGEGNERE ELEONORA DONK E NON PUÒ ESSERE MODIFICATO O RIPRODOTTO ANCHE PARZIALMENTE SENZA AUTORIZZAZIONE SCRITTA